



MINISTERO DELL'ISTRUZIONE DELL'UNIVERSITÀ E DELLA RICERCA  
 UFFICIO SCOLASTICO REGIONALE PER LA CAMPANIA  
 Istituto Comprensivo "88° EDUARDO DE FILIPPO"  
 CODICE FISCALE 94097170636 - CODICE MECCANOGRAFICO NAIC8B300N  
 Via Il Flauto Magico Lotto I - CAP. 80147 - Napoli  
 ☎/📠 081/7746448 - 📠dir. 081/7748581



e-mail: [naic8b300n@istruzione.it](mailto:naic8b300n@istruzione.it) - PEC: [naic8b300n@pec.istruzione.it](mailto:naic8b300n@pec.istruzione.it)

[www.pon20142020.it](http://www.pon20142020.it)



# ORGANIGRAMMA

## a.s. 2021/2022

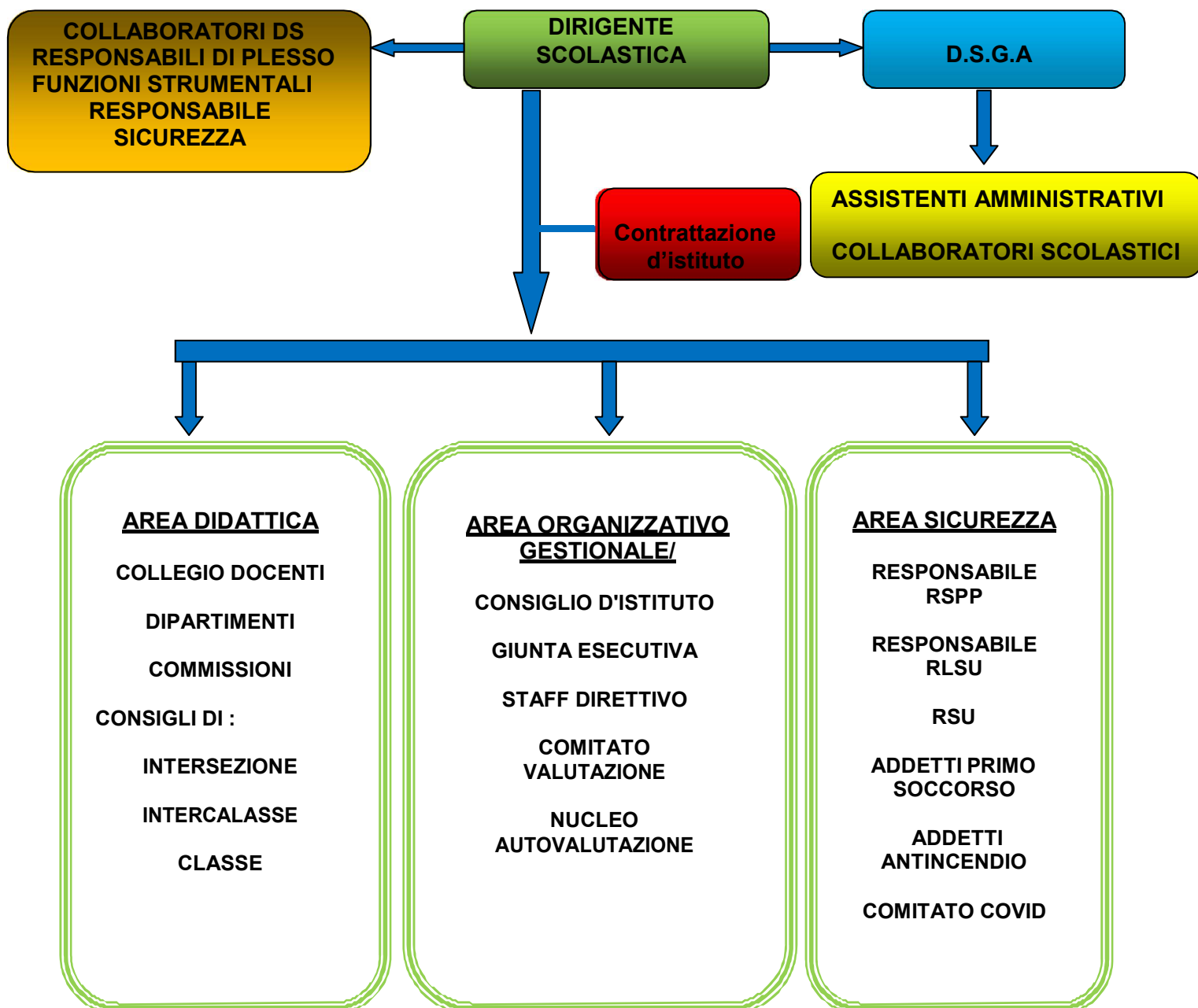

L' **Organigramma e il Funzionigramma** consentono di descrivere l'organizzazione complessa del nostro Istituto e di rappresentare una mappa delle competenze e responsabilità dei soggetti e delle specifiche funzioni.

Il Dirigente Scolastico, gli organismi gestionali (Consiglio di Istituto, Collegio Docenti, Consigli di Intersezione, Interclasse, Consigli di Classe), le figure intermedie (collaboratori, funzioni strumentali, responsabili di plesso e DSGA), i singoli docenti operano in modo collaborativo e s'impegnano nell'obiettivo di offrire agli alunni un servizio scolastico di qualità. Le modalità di lavoro, quindi, si fondano sulla collegialità, sulla condivisione e sull'impegno di ciascuno, nel riconoscimento dei differenti ruoli e livelli di responsabilità gestionale, nonché della diversità di opinioni mirata ad individuare scopi comuni di lavoro.

## ORGANIGRAMMA 2021/2022

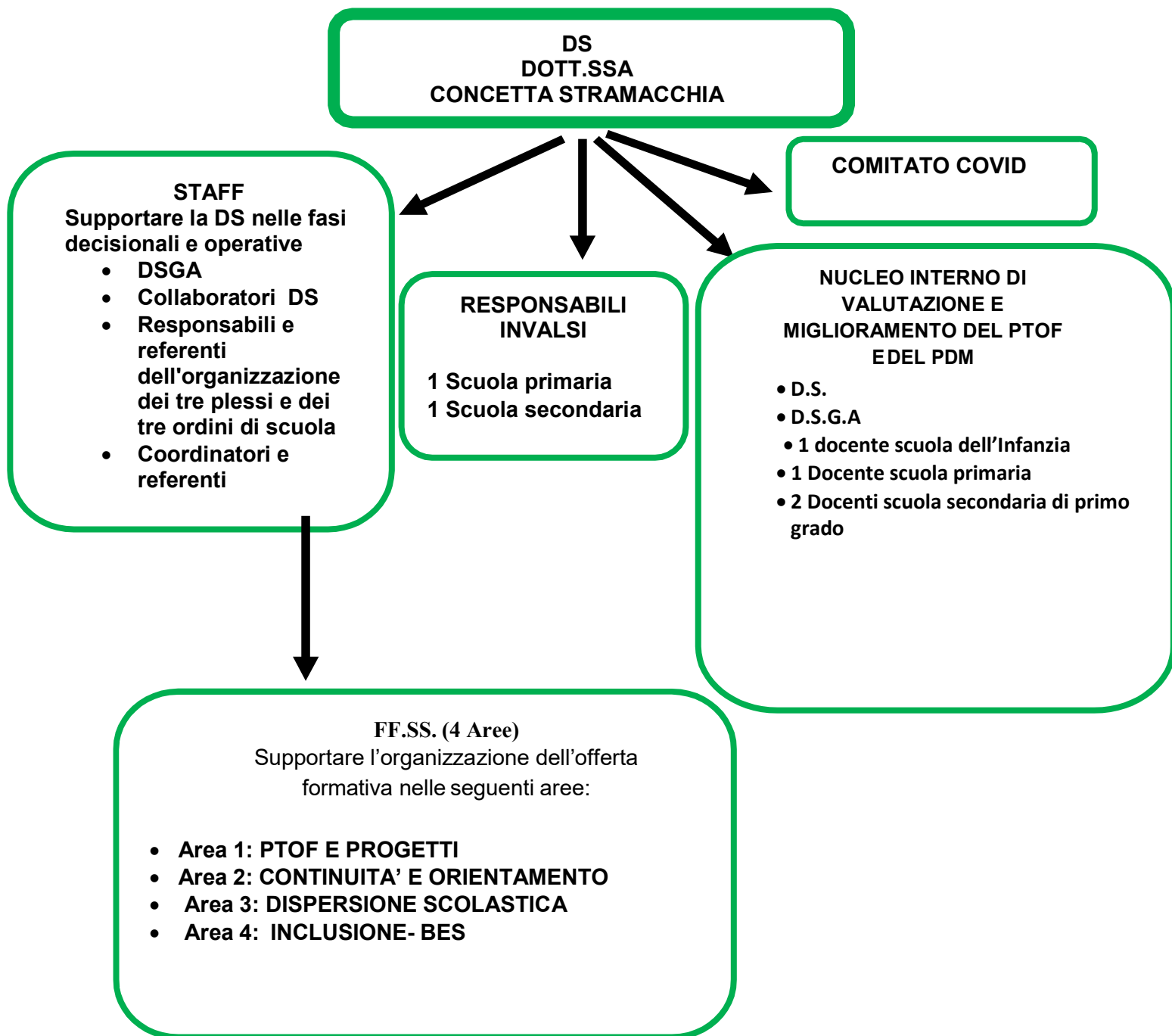

**AREA ORGANIZZATIVA**

I Collaboratore con funzioni vicarie: A. Briante  
II Collaboratore: R. D'Aponte

Coordinatori/Responsabili di plesso e Referenti

**Scuola Infanzia** : Anna Borrelli (Responsabile)

**Scuola Primaria**: Rosaria Tammaro-Consiglia Anna Moccia-Giusi Amodio  
(coordinatrici e responsabili di plesso)

**Scuola Secondaria Di Primo Grado**: D'Aponte Romina (coordinatrice)

**Scuola Secondaria Di Primo Grado**: Cefariello Marianna

Funzioni Strumentali

**Area 1** : Amato Annunziata – Coppola Filomena

**Commissione**: Aubri Luisa - Moccia Consiglia Anna

**Area 2** : Auricchio Anna A. - Romano Mariapiera

**Commissione** Buongiovanni Brunella- DiPalma Giuseppina-Fardella Ass.

**Area 3**: Valente Assunta - Ambrosio Lucia

**Commissione**: Napolitano Annunziata

**Area 4** : De Santis Loredana - Amodio Giusi

**Commissione**: Cefariello Marianna – Castaldo Angela

Referenti Invalsi

Castaldo Angela (scuola primaria)

De Simone Marco (scuola sec.primogrado)

Referenti bullismo e cyberbullismo

Ambrosio Lucia (scuola primaria)

Valente Assunta (scuola sec. primo grado)

Team Antibullismo Per Le Emergenze

Borrelli Anna

Moccia Consiglia Anna

Valente Assunta

Bianco Anna

Ambrosio Lucia

De Santis Loredana

**COMITATO DI VALUTAZIONE**: DS Concetta Stramacchia

Docenti: **Gallo Teresa-Guida Alessandra-Granaldi Anna Maria**

Genitori: Borrelli Cristina

DS esterno: Costa Daniela

**NUCLEO DI AUTOVALUTAZIONE**: DS Concetta Stramacchia

DSGA Luisa Delle Donne

Docenti:

Amato Annunziata – Coppola Filomena- Castaldo Angela –  
Auricchio Anna Amelia

**AREA GESTIONALE**

**CONSIGLIO D'ISTITUTO**

**COMPONENTE DOCENTI**

AMATO ANNUNZIATA  
AMODIO GIUSI  
BORRELLI ANNA  
BRIANTE ANNA  
D'APONTE ROMINA  
DEL GIUDICE GIUSEPPINA  
MOCCIA CONSIGLIA ANNA  
SMARRAZZO AGNESE

**COMPONENTE GENITORI**

**Presidente:**

BORRELLI CRISTINA

**Vicepresidente:**

BRACCIA ANNA

**MEMBRI**

AMABILE GIULIA – ARUTA VALERIA - BIFOLCO MARIA –  
BRACCIA ANNA - DE LUCA MARIA -  
IMPARATO EMANUELA - VITANGELO MELANIA-

**COMPONENTE ATA**

BALENZIO RAFFAELLA – MONTUORO RAFFAELINA

Segretario: Briante Anna

**GIUNTA ESECUTIVA**

**COMPONENTE GENITORI**  
Amabile Giulia

**DSGA (Segretario)**  
Delle Donne Luisa

**COMPONENTE ATA**  
Balenzio Raffaella

**Presiede di diritto il D.S. CONCETTA STRAMACCHIA**

